



Sci, alpini biellesi sugli scudi a Pontedilegno

È proprio il caso di dirlo gli Alpini non hanno paura, compresi quelli che domenica 24 febbraio a Pontedilegno (Brescia) si sono sfidati per la 36ª edizione del Campionato nazionale Ana di sci alpinismo a squadre. La giornata non poteva essere delle peggiori, tormentata, visibilità pari a zero, temperatura che si aggirava intorno ai -10 gradi e come se non bastasse, vento forte con raffiche che hanno toccato la punta dei 100 chilometri orari. Ottima la prova degli alpini biellesi: Enzo Passare e Corrado Vigitello hanno centrato il secondo posto, Delfo Rocchi e Roberto Busca il 27°, Massimo Fortunato e Paolo Bobba il 41°, Stefano Masserano e Alberto Monticone il 67°. Domenica è invece in programma l'assemblea annuale della sezione Ana di Biella per il rinnovo di alcuni consiglieri.

zione Ana di sci alpinismo a squadre. La giornata non poteva essere delle peggiori, tormentata, visibilità pari a zero, temperatura che si aggirava intorno ai -10 gradi e come se non bastasse, vento forte con raffiche che hanno toccato la punta dei 100 chilometri orari. Ottima la prova degli alpini biellesi: Enzo Passare e Corrado Vigitello hanno centrato il secondo posto, Delfo Rocchi e Roberto Busca il 27°, Massimo Fortunato e Paolo Bobba il 41°, Stefano Masserano e Alberto Monticone il 67°. Domenica è invece in programma l'assemblea annuale della sezione Ana di Biella per il rinnovo di alcuni consiglieri.

zione Ana di sci alpinismo a squadre. La giornata non poteva essere delle peggiori, tormentata, visibilità pari a zero, temperatura che si aggirava intorno ai -10 gradi e come se non bastasse, vento forte con raffiche che hanno toccato la punta dei 100 chilometri orari. Ottima la prova degli alpini biellesi: Enzo Passare e Corrado Vigitello hanno centrato il secondo posto, Delfo Rocchi e Roberto Busca il 27°, Massimo Fortunato e Paolo Bobba il 41°, Stefano Masserano e Alberto Monticone il 67°. Domenica è invece in programma l'assemblea annuale della sezione Ana di Biella per il rinnovo di alcuni consiglieri.

zione Ana di sci alpinismo a squadre. La giornata non poteva essere delle peggiori, tormentata, visibilità pari a zero, temperatura che si aggirava intorno ai -10 gradi e come se non bastasse, vento forte con raffiche che hanno toccato la punta dei 100 chilometri orari. Ottima la prova degli alpini biellesi: Enzo Passare e Corrado Vigitello hanno centrato il secondo posto, Delfo Rocchi e Roberto Busca il 27°, Massimo Fortunato e Paolo Bobba il 41°, Stefano Masserano e Alberto Monticone il 67°. Domenica è invece in programma l'assemblea annuale della sezione Ana di Biella per il rinnovo di alcuni consiglieri.

Le farmacie ora mettono in mora l'Asl

La decisione di tutte le Asl del quadrante Biella-Vercelli-Novara-Verbanò di pagare le farmacie a sessanta giorni e non più a trenta come accaduto sino a fine 2012 non è proprio andata giù ai proprietari delle farmacie. Che si sono organizzati per mettere in piedi una iniziativa forte che riunisce tutti e 62 gli esercizi della provincia di Biella. Si sono rivolti a un legale che oggi metterà in mora l'Asl di Biella (analoghe iniziative sono previste anche sugli altri tre territori coinvolti) per ottenere una revisione della decisione assunta a livello di quadrante.

La partita vale mensilmente 5,5 milioni su tutti e quattro i territori. In prati-

Mobilizzazione contro i pagamenti a 60 giorni

ca i farmacisti che dovevano saldare le proprie competenze entro fine gennaio, lo potranno fare solamente a fine marzo. «I produttori fanno pagare i grossisti a sette giorni e noi paghiamo i distributori a trenta - spiegano da Federfarma -. Le condizioni poste dalle Asl sono impraticabili».

Le Asl non paiono intenzionate a tornare sui propri passi ed ecco che dunque i farmacisti si mobilitano. Questa mattina, appunto, accompagnato dall'avvocato Carlo Boccaccino, il presidente

di Federfarma di Biella e Vercelli Renzo Friolotto si recherà all'Asl di Biella per depositare gli atti di messa in mora. La speranza è quella di poter riaprire una trattativa con la controparte per rivedere que-

sta decisione. Federfarma è anche disposta a rivolgersi ai vari prefetti, come già successo ad Alessandria dove i pagamenti tardavano ad arrivare.

● Enzo Panelli
panelli@ecodibiella.it



Farmacie biellesi sul piede di guerra contro l'Asl

L'INIZIATIVA AL VIA OGGI

Prodotti tipici per combattere la Sla

Mille confezioni di prodotti dell'eccellenza enogastronomica sarda saranno in vendita, dal 28 febbraio a Pasqua, nei 16 ipermercati e nei 13 superstore piemontesi di Nova Coop allo scopo di finanziare un progetto di ricerca sulla Sla, la Sclerosi laterale amiotrofica. Si tratta della seconda fase di una campagna

di solidarietà promossa nel dicembre scorso da Nova Coop e dalla Fondazione Viali e Mauro, con il patrocinio della Regione Sardegna.

Nel periodo natalizio sono già state vendute al prezzo di venti euro ciascuna 4000 confezioni, contenenti olio extravergine biologico, vini

Cannonau e Vermentino, dolci sardi, malloreddu, formaggi, bottarga, pane carasu e guttaiu, mirto e altri prodotti, forniti dal Consorzio PanBio Sardinia. Per ogni confezione Nova Coop e la Regione Sardegna si sono impegnate a devolvere cinque euro ciascuna al progetto "SardiniALS", uno studio promosso da AriSla.

VENUTI 23MILA TAGLIANDI

I biglietti vincenti della lotteria Aism

Estrazione della lotteria organizzata dall'Aism di Biella. Sono stati venduti ben 23.291 biglietti. Ecco qui di seguito l'elenco dei tagliandi vincenti.

1° week end 3 giorni e 2 notti, per 2 persone volo incluso 14.883; 2° Computer 14.661; 3° Collana di perle 3.711; 4° Sciarpa in Cachemire 11.415; 5° Sciarpa in Cachemire 3.522; 6° Sciarpa in Cachemire 11.256; 7° Week end per 2 persone in Italia 25.147; 8° Navigatore satellitare 27.619; 9° Fiore d'argento 4.557; 10° Piatto in cristallo 16.790; 11° Sciarpa lana-cachemire 8.909; 12° Sciarpa lana-cachemire 13.599; 13° Sciarpa lana-cachemire 11.221; 14° Sciarpa lana-cachemire 16.588; 15° Sciarpa lana-cachemire 16.801; 16° Sciarpa lana-cachemire 25.449; 17° Sciarpa lana-cachemire 20.969; 18° Sciarpa lana-cachemire 22.524; 19° Sciarpa lana-cachemire 4.397; 20° Sciarpa lana-cachemire 1.087; 21° Orologio da polso 10.456; 22° Orologio da polso 19.945; 23° Orologio da polso 19.722; 24° Orologio da polso 8.427; 25° Accessorio Cachemire

17.115; 26° Accessorio Cachemire 6.988; 27° Accessorio Cachemire 1.064; 28° Accessorio Cachemire 21.758; 29° Cornice digita-

le 732; 30° Binocolo 19.583; 31° Occhiali da sole 927; 32° Occhiali da sole 678; 33° Occhiali da sole 8.514; 34° Occhiali da

sole 20.336; 35° Macchina da caffè 14.331; 36° Macchina da caffè 18.135; 37° Cesto gastronomico 14.563; 38° Buono lucidatura auto 5.438; 39° Penna stilografica 20.142; 40° Servizio caffè x 6 persone 6.072; 41° Servizio caffè x 6 persone 15.143; 42° Servizio caffè x 6 persone 29.188; 43° Quadro porcellana/oro 27.017; 44° Set da bagno 1.206; 45° Set da bagno 21.997; 46° Set da bagno 4.574; 47° Set da bagno 966; 48° Parure lenzuola matrimoniali 15.580; 49° Completo di 4 piumoni letto 21.108; 50° Servizio the in ceramica 28.472.



Grande successo per la lotteria organizzata dall'Aism

Fondazione Crb, richiesta contributi online

Un nuovo servizio per rendere ancora più efficace l'azione della Fondazione Cassa di Risparmio di Biella a favore degli Enti e delle associazioni biellesi: dal 4 marzo sarà attivato "Rol", il modulo di richiesta on line che permetterà di presentare domanda di contributo alla Fondazione in modo comodo e rapido, direttamente da casa. Il ricorso allo strumento elettronico permetterà infatti alla Fondazione di visionare immediatamente le richieste pervenute che saranno inserite nel sistema di gestione dell'Ente e succes-

sivamente sottoposte all'esame del consiglio di amministrazione. Appuntamento dunque il 4 marzo con l'attivazione di "Rol" a cui si potrà accedere attraverso il sito della Fondazione (www.fondazione-crbbiella.it) con le modalità che verranno comunicate direttamente dalla Fondazione agli enti e alle associazioni del territorio. Inoltre, sempre con l'intento di rendere più agevole il passaggio alla nuova procedura, sabato mattina, dalle 10 alle 12 si terrà a Città Studi un incontro esplicativo.

NOTIZIARIO

Da oggi fino al 10 marzo

Mercatino agroalimentare

Da oggi fino a domenica 10 marzo, il centro commerciale Gli Orsi ospiterà un ricco mercatino agroalimentare che porterà a Biella il gusto e gli antichi sapori delle regioni italiane. All'appuntamento saranno presenti diverse regioni d'Italia: Sicilia, Puglia, Sardegna, Toscana, Trentino, Emilia Romagna, Umbria e Calabria proporranno i sapori tipici della tradizione regionale, rendendo la permanenza dei visitatori del centro commerciale particolarmente "gustosa". Inoltre all'interno degli stand saranno allestite delle tavole imbandite a festa che riporteranno alle atmosfere delle antiche cucine di un tempo e che permetteranno agli ospiti del centro di scoprire e gustare quei sapori semplici, che hanno reso il "made in Italy" un marchio di garanzia, sinonimo di bontà e genuinità.

Dossier Scuola rinviato a giovedì

Sarà pubblicato su Eco di giovedì prossimo il Dossier Scuola che era previsto su questo numero. Protagonista l'Istituto Alberghiero, che si affiancherà all'IIS Valle di Mosso.

Benvenuto al piccolo Edoardo!

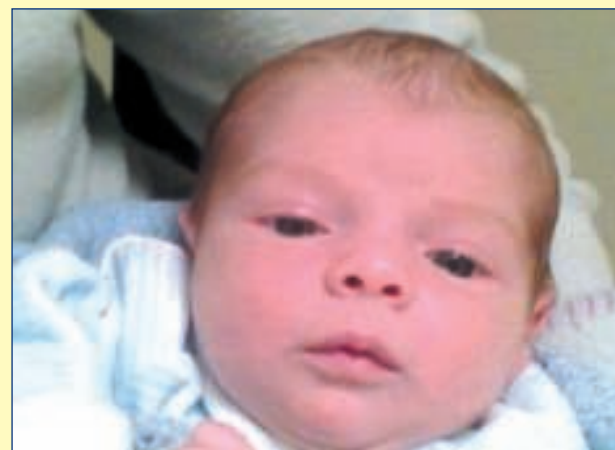

Mamma Cristiana e papà Bernardo sono felici del loro piccolo grande amore!