RONCO

Più controlli con i Velo-Ok

Incontro in Provincia degli amministratori del paese per segnalare i problemi legati alla sicurezza. Il Comune interverrà ulteriormente per ridurre le velocità

A Ronco Biellese risolvere il problema della viabilità si fa sempre più pressante. Lo sottolinea il sindaco Carla Moglia. «La particolare attenzione che, come amministrazione, poniamo alla sicurezza dei cittadini e alle criticità che si manifestano su alcune strade e che rischiano sempre di compromettere, in maniera grave, l'incolumità delle persone» dice il sindaco «ci induce a riflettere ancora sui tratti stradali che attraversano il paese. Si era già intervenuti in passato installando sul territorio un semaforo e i velo-ok al fine di rallentare la velocità; problema sentito lungo le direttrici principali, soprattutto per il traffico lungo le strade provinciali. Pertanto annunciamo che dai prossimi giorni saranno intensificati i controlli con i Velo-Ok che, da tempo, abbiamo installato insieme ad un semaforo nell'intento di porre un freno alle alte velocità. Non è però sufficiente. Lunedì 28 settembre» prosegue il sindaco «abbiamo avuto un incontro in provincia a cui ha partecipato anche la consigliera di minoranza e onorevole Cristina Patelli ed era presente anche la polizia municipale di Vigliano con cui abbiamo una convenzione. Con il vicepresidente della Provincia Emanuele Ramella Pralungo si è concordato un piano per studiare interventi in punti della rete stradale che appaiono problematici, per i quali si potrà utilizzare il potenziamento della segnaletica. Le maggiori criticità si rilevano in via IV Novembre, in via Roma e soprattutto in via Piave dove, proprio ultimamente, sono avvenuti degli incidenti già seri che avrebbero potuto essere anche più gravi. Purtroppo lì è impossibile ampliare la carreggiata, c'è una doppia curva con scarsa visibilità. Occorrerà senz'altro aumentare la segnaletica e poi trovare qualche altra soluzione confacente al problema».

MARIA TERESA PRATO

LA PRIMA COMUNIONE A RONCO

Domenica un nutrito gruppo di bambini e bambine ha ricevuto il sacramento della Prima Comunione che è stata celebrata nel locale della palestra dal parroco don Giuseppe Fabbri. La vasta area, che stata utilizzata, ha consentito un'ampia partecipazione e, al tempo stesso, si è potuto usufruire di tutto lo spazio necessario per il rispetto delle norme di prevenzione. [foto TREVISAN-Cossato]

SANDIGLIANO

Messa per il 70° del Gruppo Alpini

Il gruppo alpini di Sandigliano festeggia quest'anno il 70° dalla Fondazione 1950/2020. Ci sarebbero stati in programma, per il 10 e l'11 ottobre, una serie d'incontri che, purtroppo, a causa delle misure precauzionali della pandemia da Covid-19, si sono dovuti annullare. L'unico appuntamento ormai in programma è la celebrazione della Messa solenne domenica alle 11 che sarà officiata nella chiesa parrocchiale per tutti gli alpini e gli amici del gruppo che " sono andati avanti".

IL SINDACO DI BORRIANA

«Vogliamo ripulire l'alveo»

«A Borriana fortunatamente non abbiamo avuto dei gravi danni dall'alluvione dei giorni scorsi» dice il sindaco Francesca Guerriero «ma mi preoccupa la situazione nel torrente Elvo, in modo particolare dove c'è il troppo pieno dell'ex depuratore. Occorre attivare un'opera di pulizia poderosa poiché le pile del ponte vanno protette da tutto ciò che è stato trasportato dalla corrente. Mi sono subito attivata ed ho chiesto un sopralluogo alla Regione, perché ho la disponibilità di fondi che potrei usare per la manutenzione e il poterlo fare consentirebbe un intervento in tempi più brevi».

PONDERANO

Macchinette da gioco, nuovi orari
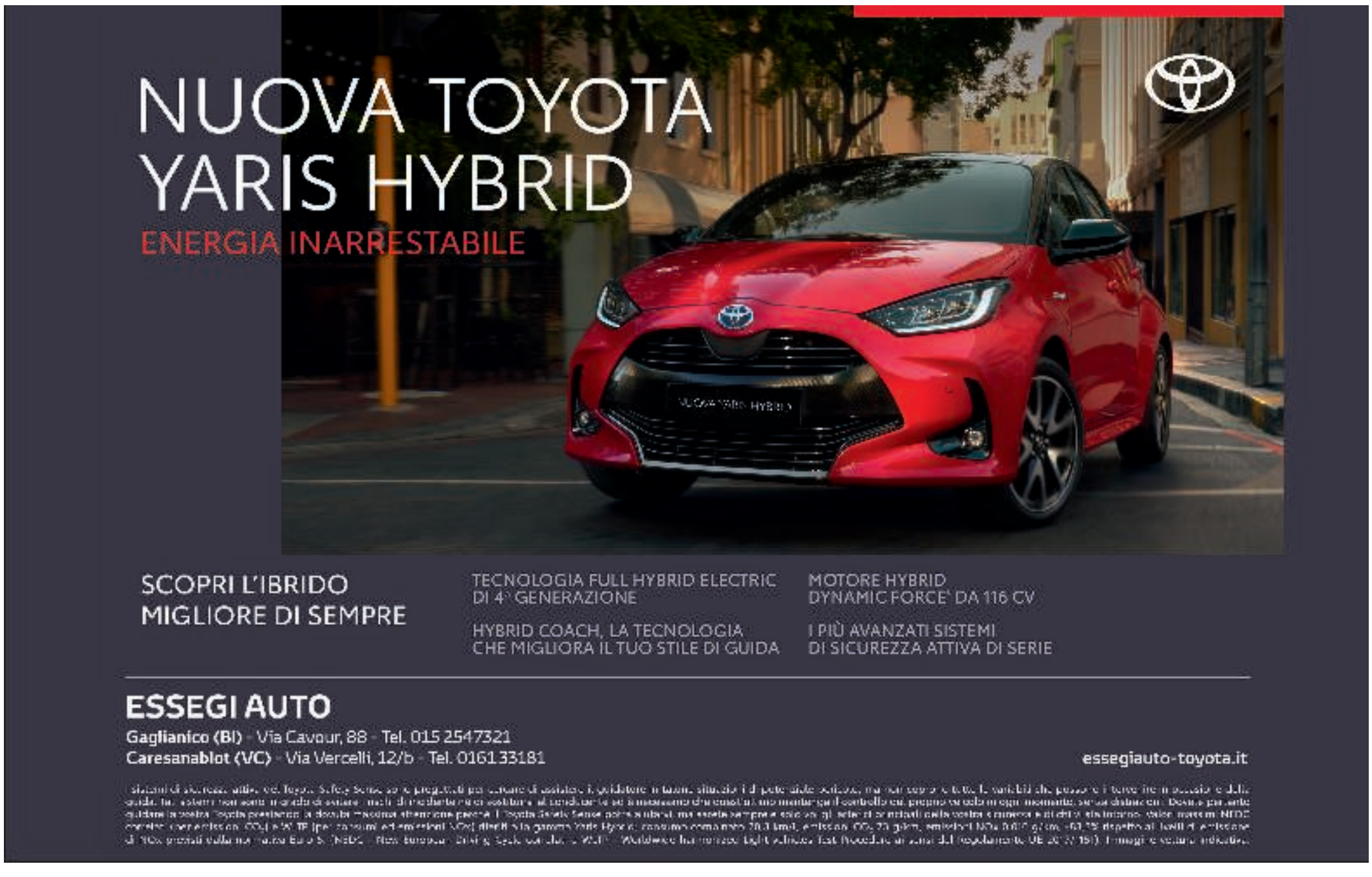
A Ponderano il sindaco Roberto Locca ha rideterminato gli orari di funzionamento degli apparecchi e congegni da gioco: dall'apertura alle 12, dalle 14 alle 15 e dalle 20 alla chiusura di tutti i giorni, festivi compresi. Al di fuori di tali orari gli apparecchi devono essere spenti.