

## MORBO DI ALZHEIMER

# Memoria, un centro all'AslBi

Sarà ufficialmente inaugurato domani alle 10.30 il Centro della Memoria dell'Asl Bi, servizio che da oltre un anno e mezzo aiuta, accompagna e guida i malati di Alzheimer e le loro famiglie, rappresentando non solo una rarità d'eccellenza (sperimentale) tra le strutture socio-assistenziali del territorio, ma anche un importante sostegno per tutti coloro che si trovano, direttamente o indirettamente, ad affrontare il difficile percorso della malattia.

**Il servizio.** Il centro, che ha sede all'ospedale Degli Infermi, nei locali ambulatoriali del Post acuzie (ex Geriatria, sopra la Maternità), è un fiore all'occhiello promosso e gestito in collaborazione tra vari soggetti: l'Asl Bi, l'Associazione Malati di Alzheimer (Aima) e i consorzi socio-assistenziali Iris e Cissabo. Ed è proprio Franco Ferlisi, neoletto presidente dell'Aima, a spiegare che si tratta di un servizio «importantissimo, che si prende in carico i malati e le loro famiglie aiutandoli da ogni punto di vista, dal sanitario al burocratico, sino a quello psicologico e sociale». Un risultato reso possibile dal lavoro di squadra che vi sta dietro: «Una vera unione di forze multidisciplinari - spiega Ferlisi -, che vede uniti due geriatri (Elena Ortone e Vito Marinoni), una neurologa (Mara Ravagnani), una psichiatra (Anna Rosazza), un neuropsichiatra (Elena Macchiarulo), due psicologhe della famiglia (Anna Collobiano e Stefania Caneparo), un'assistente sociale (Caterina Pidello) e un'infermiera (Stefania Papa). Il tutto sotto il coordinamento del primario Dino De Bernardi e della caposala Enrica Borriore». Al Centro il malato giunge su richiesta del medico di base e «fin da subito - spiega Ferlisi (all'Aima si devono il pagamento di metà, con Iris e Cissabo, del salario dell'assistente sociale e il costo l'assistenza psicologica, mentre il resto è a carico dell'Asl) - viene aiutato nel suo percorso. Si inizia con l'incontro con l'assistente sociale e si prosegue con la diagnosi, quindi con l'eventuale percorso di sostegno psicologico e con la collaborazione con i Consorzi per i servizi, che se possibile possono anche essere effettuati a casa». Un servizio d'eccellenza, del quale non esistono pari nei dintorni e che molti stanno già pensando di esportare, al quale convergono ora 350 pazienti dai 40 iniziali.

**L'inaugurazione.** Il Centro, pur già attivo, sarà ufficialmente presentato e inaugurato domani all'Asl. L'evento sarà l'occasione anche per dar vita all'incontro "Alzheimer e l'esperienza innovativa del territorio biellese: un modello integrato di assistenza da esportare", in programma alle 10.30 nell'aula magna dell'ospedale.

● Veronica Balocco

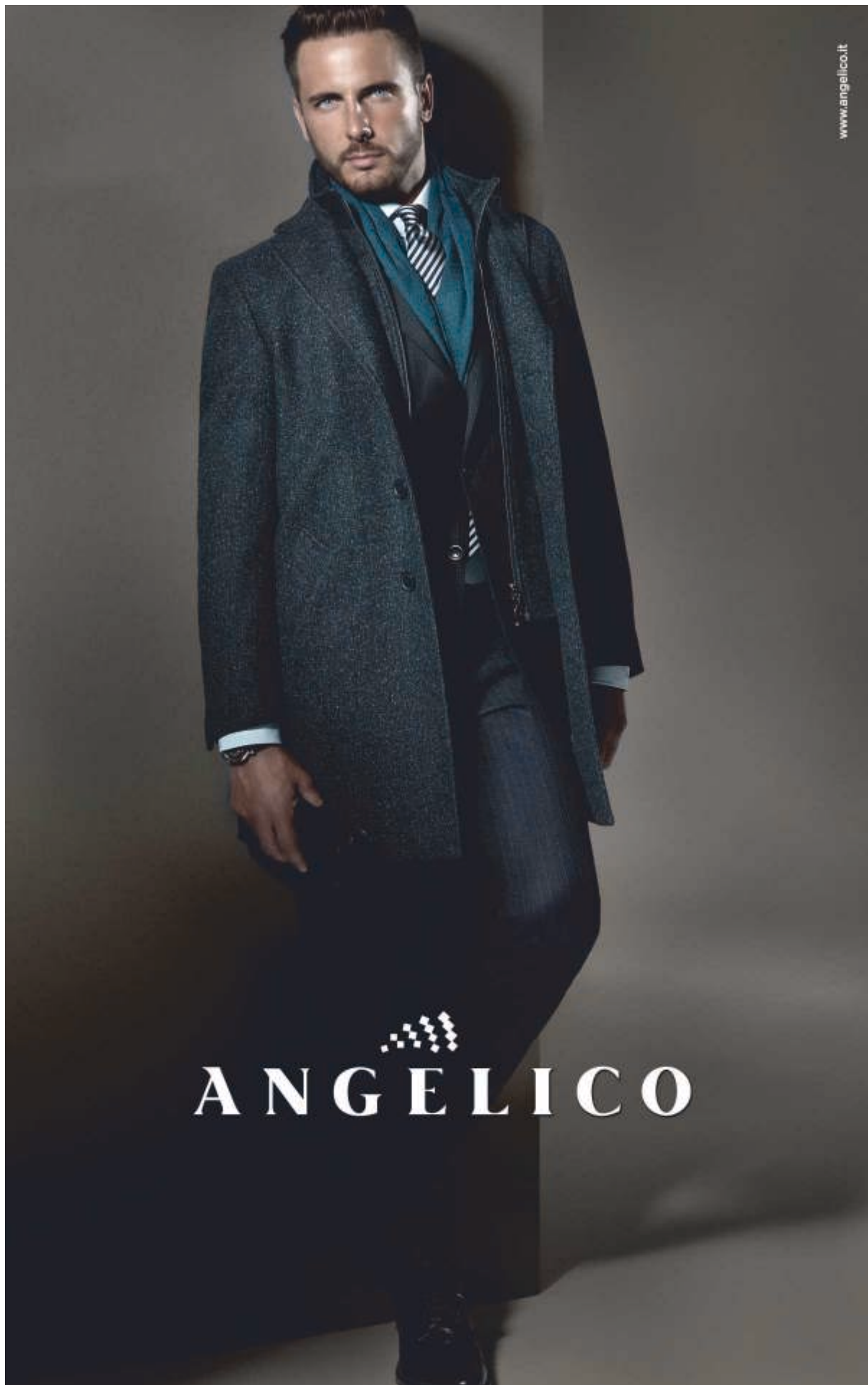

## SABATO E IERI CON LA FANFARA DELLA BRIGATA CADORE



**Alpini in festa per gli auguri**  
Erano tante le penne nere che sabato pomeriggio hanno partecipato alla sfilata lungo via Italia. La lunga fila di alpini è



stata aperta dalla fanfara della brigata Cadore che ha allietato i presenti proponendo un vasto repertorio di musiche alpine. Alla sera, poi, la fanfara si è esibita

al teatro Sociale per il tradizionale concerto degli auguri. Ieri, invece, l'appuntamento era al Piazza per un concerto in piazza Cisterna.

**KIBO VIAGGI**  
BIELLA - PIAZZA MARTIRI DELLA LIBERTÀ, 3 - TEL. 015 25 22 456  
[www.kiboviaggi.it](http://www.kiboviaggi.it)

## MERCATINI DI NATALE IN PARTENZA DA BIELLA E COSSATO

<b>BOLZANO</b>	8 DICEMBRE
<b>OBEJ OBEJ A MILANO</b>	8 DICEMBRE
<b>ARTIGIANATO IN FIERA A RHO</b>	9 DICEMBRE
<b>MONTREUX</b>	16 DICEMBRE
<b>VERONA: PRESEPI ALL'ARENA E MERCATINI</b>	16 DICEMBRE

<b>BOLZANO E INNSBRUCK</b>	<b>ULTIMI POSTI!!!</b>	8/9 DICEMBRE
<b>STOCCARDA E LUDWING</b>		7/9 DICEMBRE
<b>LUCI DI LIONE E MERCATINI DI SAVOIA</b>		8/9 DICEMBRE
<b>PRESEPI DI NAPOLI E LUCI D'ARTISTA A SALERNO</b>		6/9 DICEMBRE

## SPECIALISSIMO...ESCLUSIVO...ECCEZIONALE

**VACANZE NATALIZIE**  
**CON SCONTI DAL 15 AL 20%**